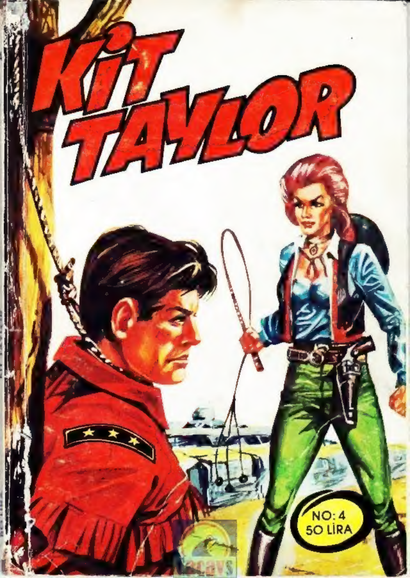
KiT
TAYLOR
NO: 4
50 LİRA

OKLAHOMA'nın İNCİSİ

PAVNE KIZILDERİLİLERİNİN REİSİ KARABİZON'A GİDEREK, ARABA VE ÇİFTLİKLERE YAPILAN SALDIRILAR İÇİN İZAHAT ALAN KİT VE FRANKİ, PATRİSİA BERRİ ADINDA, HAYAT DOLU BİR KIZA RASTLARLAR. İKİ RANCER, KISACA PAT, DENEN BU KIZI, ÇOK SOĞUK BİR ŞEKİLDE KARŞILANDIKLARI «ÜÇ MEŞE ÇİFTLİĞİ»NE GÖTÜRMÜŞLERDİR. ORADA KIZIN AMCASI VE VASİSİ, NOAH BERRİ İLE KARŞILAŞIRLAR...

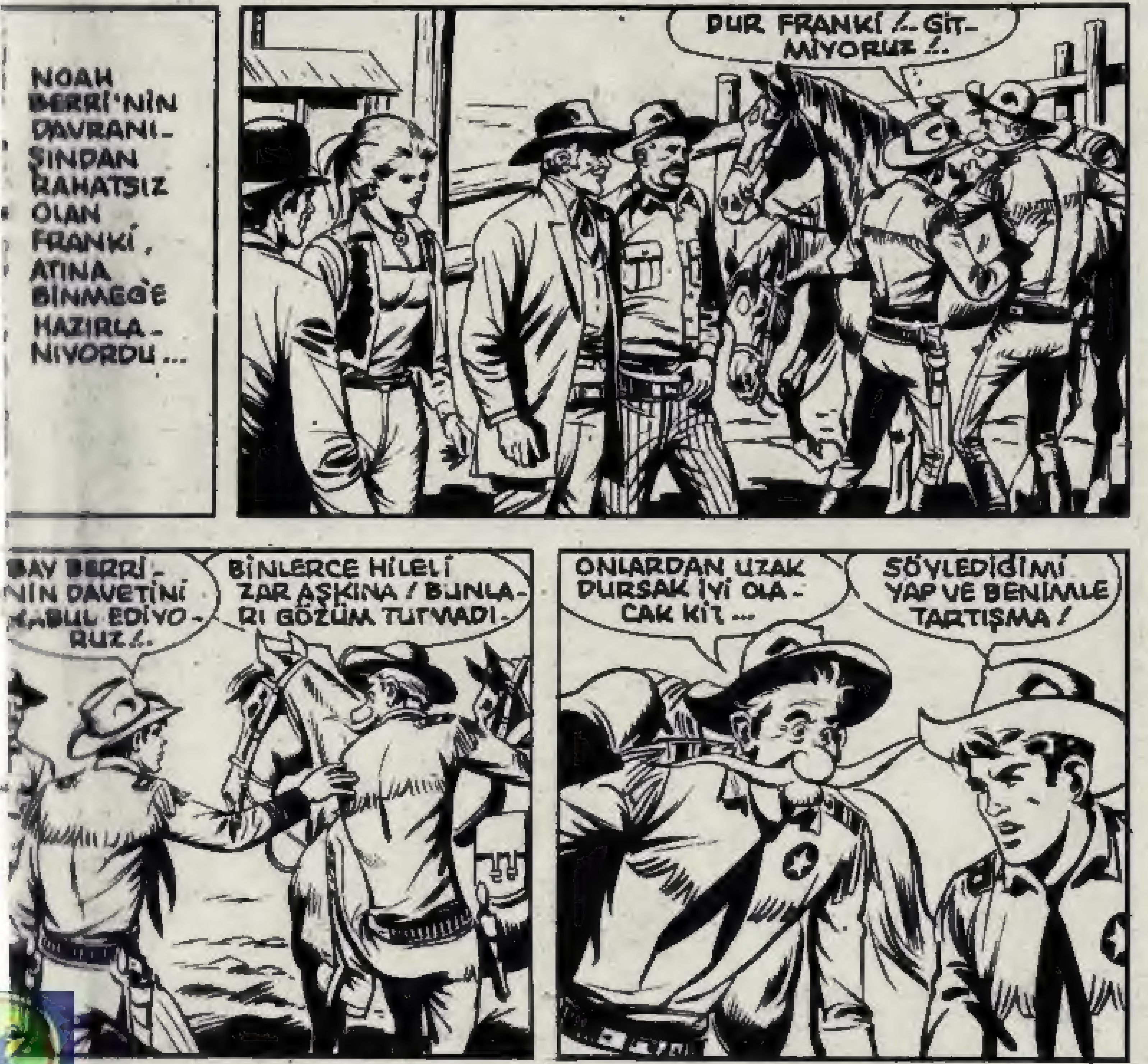

GELİN ÇOCUKLAR. SİZİ ODANIZA GÖTÜREYİM.
LERRİ. SEN ATLARLA İLGİLEN...
ŞU MERAKLI RANCERLERİN CANI CEHENNEME !..
TAB'DAN NE İSTİYORSUNUZ?
HEP MERAK DEĞİL Mİ?
ŞU HUDSON'A VERECEĞİNİZ MEŞHUR RAPORUNUZLA İLİŞKİSİ VAR MI?..
BUNU SİZİNLE KONUŞACAĞIM SONRA PAT...
BAĞIŞLAYIN PAT... ÖNCE BİR MERAKIMI GİDERMEK İSTİYORUM !..
HANGİ KABİLENİN ARACISISINIZ, STENTON?
BÜYÜK ÇÖLDEKİ ŞAVNE'LERİN !..
AZ ÖNCE BAKTIM DA AMCANIZIN ATTIĞI TOKATLARI KOLAYCA HAZMETTİNİZ...
O KATI VE KÖTÜ BİR ADAMDIR KİT !..
KATI OLDUĞU TAMAM DA...
O HALDE SİZ, BENİM ADAMIMSINIZ !..
DAHA SONRA GÖRÜŞMEYE NE DERSİNİZ?..
TABİİ DOSTUM. EMRİNİZDEYİM...
.. BİZİM ATLARIMIZ İÇİN GÖSTERDİĞİ ÖZENE BAKILIRSA ONDA İNSANLIK VAR BİRAZ...
BELKİ ATLAR İÇİN ÖYLEDİR. AMA İNSANLAR İÇİN AZICIK BİLE MERHAMETİ YOKTUR !..

Cacavs

İŞTE ODANIZ! PEK GÜZEL BİR YER DEĞİL, AMA...
GAYET GÜZEL PAT...
SİZE HEMEN SU VE SABUN YOLLATIRIM. GÖRÜŞÜRÜZ...
SAĞOL.
BİR SAAT SONRA.
BANA BİR ŞEYİ AÇIKLAR MISIN KİT?
BANA NE SORACAĞINI BİLİYORUM İHTİYAR...
NEDEN BU ÇİFTLİKTE KALMAK İSTEDİĞİMİ....
VAY CANINA! DÜŞÜNCELERİMİ OKUYORSUN.
İKİ SEBEBİ VAR! BİRİNCİSİ, O KIZILDERİLİ ARACISIYLE İKİ KELİME ETMEK İSTİYORUM...

BIRAK DA SENİN BU GARİP KARARININ İKİNCİ SEBEBİNİ BEN SÖYLEYEYİM...
DİNLİYORUM!..
GÜZEL PATRİSİA'NIN ZÜMRÜT GÖZLERİNE VURULAN KİT TAYLOR, BİR ŞÖVALYEYE DÖNDÜ...
VE GÜZEL PRENSESİ, KÖTÜ KALPLİ AMCASINA KARŞI KORUMAYA KARAR VERDİ.
DEFOL GİT!..
PAT'IN DURUMU BENİ EPEY ÜZDÜ, AMA...
YOK CANIM..!
FRANKİ, ELİNDEKİ BİR KOVA SOĞUK SUYU, BÜYÜK BİR ZEVKLE ARKADAŞININ BAŞINDAN AŞAĞI BOCA ETTİ...
BENİM KOKU ALMA DUYUM HİÇ YANILMAZ. O KIZ BAŞIMIZI DERDE SOKACAK.
SCRASH
AAAHHH!

Cacays

ÖĞLEDEN SONRA ÇİFTLİĞİN OTLAĞINDA...
BURADA RAHATÇA KONUŞABİLİRİZ. KOYUNLARA GÜVENİRİM...
BENDEN NE İSTEDİĞİNİZİ TAHMİN BİLE EDEMİYORUM KİT TAYLOR.
HİÇ BÖYLE BİR ŞEYİ GÖZÜNÜZLE GÖRDÜNÜZ MÜ STENTON?
HAYIR. FAKAT BULDUĞUMUZ İZLER...
BUNUN, SİZİN GİBİ SAF İNSANLARIN GÖZLERİNİ BOYAMAK İÇİN YAPILDIĞINI HİÇ DÜŞÜNDÜNÜZ MÜ?
DAHA AÇIKLASANIZA!
BURAYA GELMEDEN ÖNCE KARABİZON'LA GÖRÜŞTÜM, DERSEM HEMEN ANLARSINIZ...
TANRIM!
KAFA DERİNİZ HÂLÂ YERİNDE HA?
NEDEN OLMASIN?
KIZILDERİLİLERİN ALEYHİNDE BULUNAN BU ÇOK FAZLA İZLERDEN ŞÜPHELENDİM STENTON...
YANİ SİZ SANIYORSUNUZ Kİ...
ŞAVNE'LER SAVAŞTALAR, KİT TAYLOR. HER AY ONLARA BOLCA ERZAK SAĞLADIĞIM HALDE....
...KÜÇÜK GURUPLAR HALİNDE DAĞLARDAN İNEREK ÇİFTLİKLERE VE ARABALARA SALDIRIYORLAR.
BEN ŞAVNE'LERİN BU OLAYLARLA İLGİLERİ OLMADIĞINI, BİRİSİNİN, ONLARI TOPRAKLARINDAN KOVDURMAK İÇİN BÖYLE ŞEYLER DÜZENLEDİĞİNİ SANIYORUM.
TANRIM! BUNU HİÇ DÜŞÜNMEMİŞTİM...
ŞİMDİ BİR SORU SORACAĞIM SİZE!

Cacays

KIZILDERİLİ TOPRAKLARINDA DURUM KÖTÜ OLDUĞUNA GÖRE SİZİN BU ÇİFTLİKTE NE İŞİNİZ VAR ?.
BAKIN... BEN ORDUNUN İŞE EL ATMAMASI İÇİN ELİMDEN GELENİ YAPTIM, KİT TAYLOR...
FAKAT GENERAL HUDSON, BU İŞİ BİTİRMEK İSTEYİNCE BEN DE KENARA ÇEKİLDİM...
KARABİZON'U TANIDIĞINIZA GÖRE ONA GÜVENMENİZ GEREKİRDİ...
BELKİ HAKLISINIZ. FAKAT SİNİRLERİM ÖYLE GERGİNDİ Kİ, DİNLENMEM GEREKİYORDU...
BU DİNLENME DE PAT BERRİ'NİN YAZ TATİLİYLE ÇAKIŞIYOR NEDENSE...
UH! SİZDEN DE HİÇBİR ŞEY SAKLANMIYOR, RANCER...

HAY ALLAH! BANA KENDİMİ SUÇLU HİSSETTİRDİNİZ, RANCER...
BEN BURADA PAT'LA İLGİLENİRKEN, KIZILDERİLİLERİN ORADA NELER OLUYOR ACABA ?.
BU SİZİN SUÇUNUZ DEĞİL STENTON. ÜZÜLMEYİN...
AMA GENE DE BİR ŞEYLER YAPABİLİRSİNİZ STENTON...
HER ŞEYE HAZIRIM.
BEN ÇİFTLİKTE KALACAĞIM. SİZ DE BİR ATA ATLAYIP KLİNTON'A GİDİN...
GENERAL HUDSON'A ANLATIN DURUMU VE ASKERLERİ BİR SÜRE DAHA YOLLAMAMASINI SÖYLEYİN.

Cacays

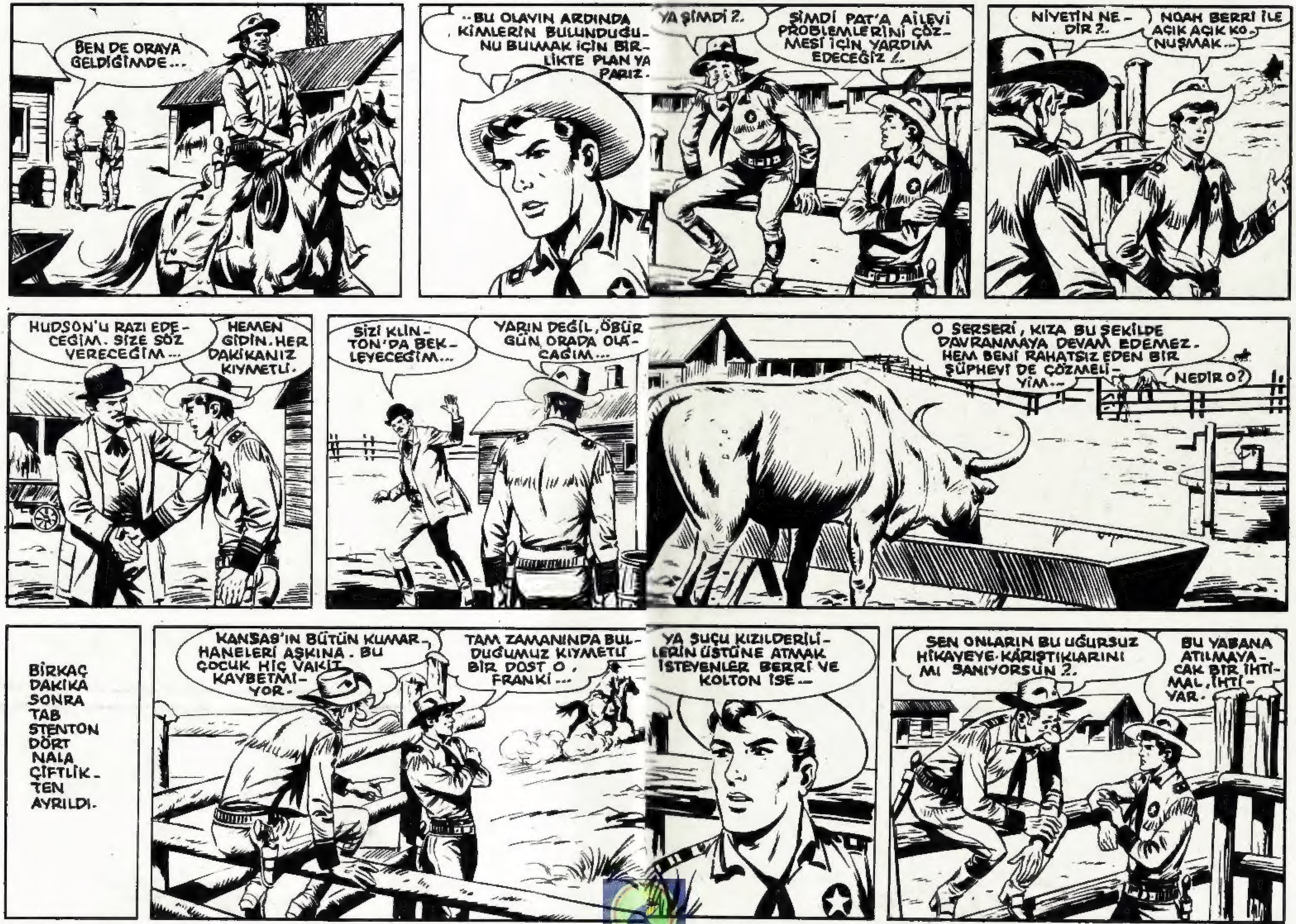
BEN DE ORAYA GELDİĞİMDE...
..BU OLAYIN ARDINDA KİMLERİN BULUNDUĞUNU BULMAK İÇİN BİRLİKTE PLAN YAPARIZ.
YA ŞİMDİ ?.
ŞİMDİ PAT'A AİLEVİ PROBLEMLERİNİ ÇÖZMESİ İÇİN YARDIM EDECEĞİZ !.
NİYETİN NEDİR ?..
NOAH BERRİ İLE AÇIK AÇIK KONUŞMAK...
HUDSON'U RAZI EDECEĞİM. SİZE SÖZ VERECEĞİM...
HEMEN GİDİN. HER DAKİKANIZ KIYMETLİ.
SİZİ KLİNTON'DA BEKLEYECEĞİM...
YARIN DEĞİL, ÖBÜR GÜN ORADA OLACAĞIM...
O SERSERİ, KIZA BU ŞEKİLDE DAVRANMAYA DEVAM EDEMEZ. HEM BENİ RAHATSIZ EDEN BİR ŞÜPHEYİ DE ÇÖZMELİYİM...
NEDİR O?
BİRKAÇ DAKİKA SONRA TAB STENTON DÖRT NALA ÇİFTLİKTEN AYRILDI.
KANSAS'IN BÜTÜN KUMARHANELERİ AŞKINA. BU ÇOCUK HİÇ VAKİT KAYBETMİYOR.
TAM ZAMANINDA BULDUĞUMUZ KIYMETLİ BİR DOST O, FRANKİ...
YA SUÇU KIZILDERİLİLERİN ÜSTÜNE ATMAK İSTEYENLER BERRİ VE KOLTON İSE...
SEN ONLARIN BU UĞURSUZ HİKAYEYE KARIŞTIKLARINI MI SANIYORSUN ?.
BU YABANA ATILMAYACAK BİR İHTİMAL, İHTİYAR.

Cacays

O ANDA ÇİFTLİKTEN BİR MİL KADAR ÖTEDE...
BIRAKIN SİLAHLARI BAYLAR! BENİM!..
HEY!.. FAKAT!..

BURADA NE ARIYORSUN?
BURADA MI? YANILIYORSUN DOSTUM...
ŞU ANDA TAB STENTON, GENERAL HUDSON İLE GÖRÜŞMEK ÜZERE KLİN-TON'A DOĞRU YOL ALIYOR!..
ÜSTELİK GENERALE, ÇEVREYE DEHŞET SALANLARIN, ŞAVNE'LER DEĞİL DE KIZILDERİLİ KIYAFETİNE GİRMİŞ BİRİLERİ OLDUĞUNU SÖYLEYECE-ĞİM.
VAY CANINA! BİRİSİ, BUNLARI YUTMADI MI DEMEK İSTİYORSUN?
EVET!.. VE O BİRİSİ, PAT'I ÜÇ MEŞE ÇİFTLİĞİNE GETİREN RANCER!

Cacavs

O ADAMIN, BİZİM İŞİMİZE ENGEL OLACAĞINI TAHMİN ETMELİYDİK.
BU, ONUN PEKİŞİNE YARAMAYACAK.
BENDENİZ, KLINTON'A GİDECEĞİM YERDE BURADA SİZİNLE KALACAĞIM...
YANINIZDA OYUN KAĞIDI, CEBİNİZDE DE PARA VARSA, İYİ BİR POKER ÇEVİRİRİZ...
ÜZGÜNÜM TAB.
SENİ MEMNUNİYETLE YOLMAK İSTERDİM, FAKAT...
MAALESEF ŞEF, BU GECE BATIYA GİDEN BİR ARABAYA SALDIRMAMIZI İSTEDİ...
YAZIK!
SABIR... DEMEK Kİ ÖNÜMDEKİ BU UZUN SAATLERİ, ORMANDA MANTAR TOPLAYARAK GEÇİRECEĞİM...
AH!
AH!
AH!

BU SIRADA ÜÇ MEŞE ÇİFTLİĞİNDE...
GELİYORLAR LERRİ! BAŞLAYALIM...
KÜÇÜK KÖPEK! AMCANIN TOKATLARI YETMEDİYSE SIRA BENİMKİLERE GELDİ DEMEKTİR!.
?
?
BIRAK BENİ! İMDAAAT!
VAY CANINA! BU KADARI DA FAZLA ARTIK!

Cacavs

SEN HÂLÂ BURDA MISIN?
AL SANA! BU SABAHKİNİN CEVABI!..
SMACK
BU DA PAT'IN YERİNE! BEĞENDİN Mİ?..
SMACK
OH, KİT! BU ADAMI BENDEN UZAK TUTUN!..
SANIRIM BİR SÜRE UZAK DURACAKTIR, PAT...

IH-HI!
BU HAYVAN, SİZE EL KALDIRMAYA NASIL CESARET EDER?..
ARTIK DAYANAMAYACAĞIM KİT! BENİ GÖTÜRÜN BURADAN!..
NE OLDU? ANLATIR MISINIZ BANA?..
NOAH YAPTI!.. KOLTON'A BENİ DÖVMESİ İÇİN EMİR VERDİ...
GENE Mİ AMCANIZ?
BU DURUMDA ONUNLA KONUŞMAKTAN BAŞKA ÇARE KALMADI...
DİKKATLİ OLUN KİT!.. HER ŞEYİ YAPABİLİR O!..
KORKMAYIN PAT!
BEN BU TİP İNSANLARLA BAŞA ÇIKMASINI GAYET İYİ BİLİRİM!..

Cacavs

TAMAM, BU İŞLER BENİ İLGİLENDİRMEZ, AMA KIZI DA BU ZALIMLERİN ELİNE BIRAKAMAM.
GELİŞİMİ BİLDİRMEDİĞİM İÇİN BAĞIŞLAYIN BAY BERRİ.
NE? BENDEN NE İSTİYORSUNUZ?
?
BERRİ NEREDE ?.
PATRON OFİSİNDE... FAKAT...
NEDEN PAT'İ TARTAKLAMAKTAN ZEVK ALDIĞINIZI MERAK ETTİM...
YAPTIKLARINIZ YETMİYORMUŞ GİBİ ŞİMDİ DE İŞİ HAYDUTLARINIZA BIRAKTINIZ !.
BUGÜN KİMSEYİ KABUL ETMİYOR !.
ŞİMDİ DIRDIRIN ZAMANI DEĞİL AHBAP !.
SCRASH
SAÇMALIYORSUN! BEN KİMSEYE EMİR VERMEDİM.
AZ ÖNCE KOLTON, PAT'I DÖVÜYORDU...
NEDEN BU KIZ SİZİ RAHATSIZ EDİYOR? YOKSA HAKKINIZDA ÇOK ŞEY Mİ BİLİYOR?
HAKKIMDA BİLİNECEK NE VAR Kİ?

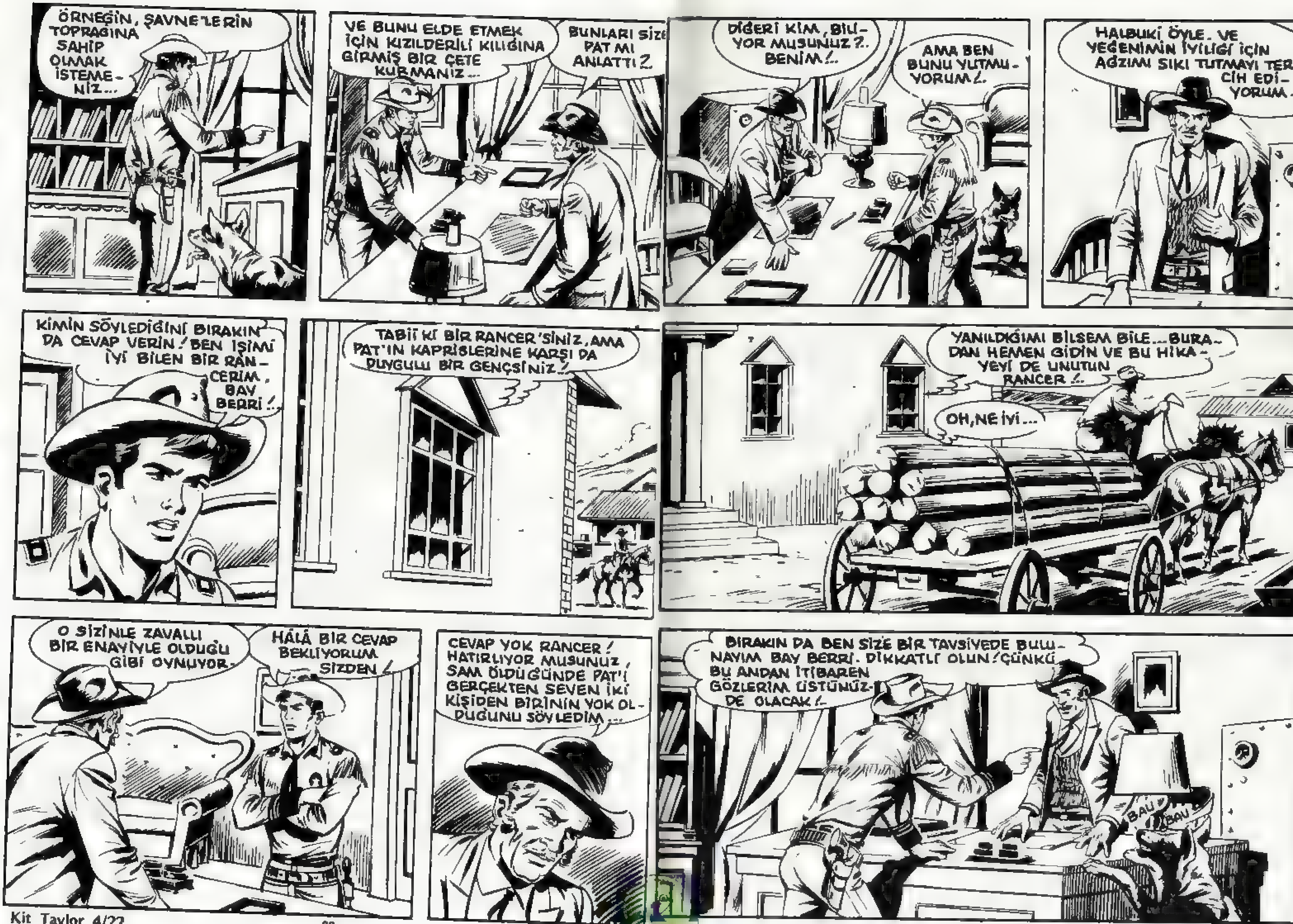
ÖRNEĞİN, ŞAVNE'LERİN TOPRAĞINA SAHİP OLMAK İSTEMENİZ...
VE BUNU ELDE ETMEK İÇİN KIZILDERİLİ KILIĞINA GİRMİŞ BIR ÇETE KURMANIZ...
BUNLARI SİZE PAT MI ANLATTI ?.
DİĞERİ KİM, BİLİYOR MUSUNUZ ?.. BENİM !..
AMA BEN BUNU YUTMUYORUM !.
HALBUKİ ÖYLE. VE YEĞENİMİN İYİLİĞİ İÇİN AĞZIMI SIKI TUTMAYI TERCİH EDİYORUM.
KİMİN SÖYLEDİĞİNİ BIRAKIN DA CEVAP VERİN ! BEN İŞİMİ İYİ BİLEN BİR RANCERİM, BAY BERRİ !.
TABİİ Kİ BİR RANCER'SİNİZ, AMA PAT'IN KAPRİSLERİNE KARŞI DA DUYGULU BİR GENÇSİNİZ !.
YANILDIĞIMI BİLSEM BİLE... BURADAN HEMEN GİDİN VE BU HİKAYEYİ DE UNUTUN RANCER !.
OH, NE İYİ...
O SİZİNLE ZAVALLI BİR ENAYİYLE OLDUĞU GİBİ OYNUYOR.
HÂLÂ BİR CEVAP BEKLİYORUM SİZDEN !
CEVAP YOK RANCER ! HATIRLIYOR MUSUNUZ, SAM ÖLDÜĞÜNDE PAT'İ GERÇEKTEN SEVEN İKİ KİŞİDEN BİRİNİN YOK OLDUĞUNU SÖYLEDİM...
BIRAKIN DA BEN SİZE BİR TAVSİYEDE BULUNAYIM BAY BERRİ. DİKKATLİ OLUN ! ÇÜNKÜ BU ANDAN İTİBAREN GÖZLERİM ÜSTÜNÜZDE OLACAK !.
BAU BAU

O GECE...
NOAH BERRİ, SENİN TEHDİTLERİNDEN ETKİLENMİŞ Mİ-DİR KİT ?..
HA TAŞI TEHDİT ETTİM, HA ONU...
ONUN BANA ALDIRDIĞI YOK! HATTA BENİ ORTADAN KALDIR-MASI İÇİN KOLTON'U GÖREV-LENDİRECEKTİR...
AMAN NE GÜZEL !..
SİZE EYERLEN-MİŞ BİR AT GE-TİRDİM...
AMA BEN... BEN YARIN GİTMEYİ DÜ-ŞÜNÜYORDUM.
ANLAMADINIZ. BİR GEZİNTİ YAPMAK İSTE-DİM. HER HALDE BANA EŞLİK EDERSİNİZ...

BİRAZ SONRA.
KİT, BU ZÜMRÜT GÖZLÜ KIZ UĞRUNA BAŞINI EPEY DERDE SOKACAK !.. BUNDAN EMİNİM...
DAHA SONRA...
ÇİFTLİK GÜZEL DEĞİL Mİ KİT ?.
HARİKA! ONA SAHİP OLDUĞUNUZ İÇİN ŞANSLISI-NIZ.

NOAH OLDUKÇA ASLA ÇİFTLİĞİN GERÇEK PATRONU OLAMAYACAĞIM.
NOAH, GÖRÜNDÜĞÜ KADAR KÖTÜ DEĞİL GALİBA...
AMCAMDAN KURTULDUKTAN SONRA ÇİFTLİĞİN TOPRAKLARINI GENİŞLETECEĞİM KİT! BAŞKA HAYVANLAR DA ALACAĞIM...
VE ÜÇ MEŞEYİ YAKE KOUNTRİ * NİN EN BÜYÜK ÇİFTLİĞİ HALİNE GETİRECEĞİM!..
* KUZEY DOĞU AMERİKA TOPRAKLARI.
VAY CANINA! BÜYÜK PROJELERİNİZ VAR!
AMA YANIMDA BİRİNE İHTİYACIM VAR!..
AKILLI VE CESUR. BUNLARI GERÇEKLEŞTİRMEME YARDIM EDECEK BİRİ...
TAB STENTON MU?..
TAB MI? ONUN CANI CEHENNEME! O SADECE BİR EMİR KULU... HAYIR!..
AKLIMDA BAŞKA BİRİ VAR...

SİZ KİT! SİZ BEKLEDİĞİM ADAMSINIZ! SİZİNLE HER AMACIMA ULAŞABİLİRİM KİT...
!
ÖP BENİ!..
FAKAT... BEN...
DİNLEYİN PAT... ÇOK TATLI VE GÜZEL BİR KIZSINIZ. SİZE BAKTIĞIM ZAMAN BAŞIM DÖNÜYOR...
FAKAT AKLINIZA YANLIŞ FİKİRLER YERLEŞTİRMEYİN... BEN BİR RANCERIM VE MESLEĞİMİ DEĞİŞTİRMEYE DE NİYETİM YOK.
ZATEN SEVDİĞİM BİR KIZ VAR...
YANİ BANA HAYIR, DİYORSUNUZ...

UĞURSUZ RANGER! KENDİNİ NE SANIYORSUN? NASIL KIRARSIN GURURUMU?
ŞEY... BUNU İSTEMİYORDUM.
CIACK
CIACK
BU HAKETMEDİĞİM TOKADIN CEVABINI SİZ İSTEDİNİZ! BU SİZE DERS OLSUN! BİR ŞEY DAHA VAR!..
GALİBA AMCANIZI ANLAMAYA BAŞLIYORUM...
KÖTÜ ADAM!..
BENİ ÇİFTLİĞE GÖTÜRÜN, LÜTFEN!..
SİZ DÖNÜN! BENİM YAPACAK BİR İŞİM VAR!..

KIZILDERİLİLER!
EVET! ÜSTELİK KOKULARININ BİLE OLMAMASI GEREKEN BİR YERDE...
EN İYİSİ, ONLARI İZLEMEK OLACAK GALİBA...
AMA TEHLİKELİ BU!..
TEHLİKE YOK! ÇAKTIRMADAN, BİR TİLKİYİ BİLE İZLEYEBİLİRİM BEN.
BEN DE GELECEĞİM...
OLDU. AMA EMİRLERİME UYACAKSINIZ...

SONRA...
İZLERİ Mİ KAYBETTİNİZ
EĞER BU NEMLİ TOPRAK ÜZERİNDE DE İZLERİ KAYBEDERSEM ÖLÜNCEYE KADAR UTANCIMDAN KIZARIRIM!
KUZEYE, GÖÇMENLERİN BULUNDUĞU BÖLGEYE DOĞRU GİDİYORLAR!..
DÖNELİM KİT! BİZE PUSU KURMUŞ OLABİLİRLER...
CESARETİNİZ NERDE KALDI SİZİN?..
KİMSE SİZİ BENİ İZLEMENİZ İÇİN ZORLAMIYOR. SİZ ÇİFTLİĞE DÖNÜN.
ÇOK İNATÇISINIZ! BEN DE SİZİ BIRAKMAYACAĞIM.
HİÇ OLMAZSA SİZİ KIZDIRMAK İÇİN...
KÜÇÜK CADI!..

GECE TAKİBİ BİR SAAT SÜRDÜ...
SONRA...
VAY CANINA! AŞAĞIDA BİR ŞEYLER OLUYOR...
EVET, İYİ AİLE KIZI! BURADA KÖTÜ BİR HAVA ESİYOR!..
SİZ ÇİFTLİĞE DÖNÜN - BEN BAYRAMA KATILMAYA GİDİYORUM.
AMA KİT...
BANG BANG BANG
BANG
BANG

OTLARIN ARASINDA BİRİLERİNİ GÖRDÜM. BUNLAR KIZILDERİLİLER!
OH, TANRIM!
KLİNTON'DA ASKERLER, TEK BAŞIMIZA GİTMEMEMİZİ SÖYLEMİŞLERDİ. KEŞKE ONLARI DİNLESEYDİK.
HAKLISIN KARICIĞIM... AMA ALLAH BİZE YARDIM EDECEKTİR... VAY CANINA!..
BANG
BANG

SEN BENİ BURADA BEKLE, KARA YILDIRIM!..
GÖRECEKSİN, BU KEZ DE BAŞARACAK, SAHİBİN, OĞLUM.
HIMM!.. BİZİM ÜÇ KIRMIZI SURATLI, BİR GÖÇMEN ARABASINA SALDIRIYORLAR!..
OTLAR BU KADAR YÜKSEKKEN DÜŞMAN HATTINA ULAŞMAK, ZOR OLMAYACAK...

SALDIRGANLARDAN BİRİ ORADA İŞTE / ONA İYİ GECELER DEMELİYİM...
ARKANA DİKKAT ET DOSTUM !..
NE OLUYOR ? KİM ?..
ŞİMDİ KİM OLDUĞUMU GÖRÜRSÜN.
OKU FIRLATAN KIZILDERİLİ, ELİNİ KEMERİNDEKİ BIÇAĞA UZATMIŞTI.
OYUN OYNAMAYI SEVİYORSUN HA !..

İKİ ADAM OTLARIN ARASINDA ALTALTA ÜSTÜSTE DÖVÜŞÜYORLARDI.
BİRKAÇ DAKİKA SONRA...
BIÇAK, KİT'İN RAKİBİNİN TAM KARNINA SAPLANMIŞTI. ADAM BİR ÇIĞLIK ATTI...
OOF!
ÜZGÜNÜM, AMA YA BEN, YA O !..
ŞİMDİ ARABAYA GİDEYİM !..
O SIRADA...
O SERSEM, TÜFEĞİNİ DOLDURUYOR.

BEYNİNİ DAĞI-TACAĞIM!
NE?.
BANG
AAAH!
TANRIM!.
İNDİR TÜFE-GİNİ! BEN DOSTUM!.

NERDEN ÇIKTINIZ BİLMİYORUM, AMA TANRI, DUALARIMIZI KABUL ETTİ... KARIM ÇOK DUA ETTİ...
ŞEY... GER-ÇEKTEN DE...
ABRAHAM!.. NE VAR, NE OLDU?
TANRI BİZE YARDIM ETTİ MARTA...
VE BİZE BİR KO-RUYUCU MELEK GÖNDERDİ...
BU KADAR ABARTMAYIN CANIM!.
ŞU LAMBAYI HEMEN SÖNDÜRÜN! ÇÜNKÜ ÇEVREMİZDE BİR HAYDUT DAHA OLACAK!.
BEN DE TAM ÜÇ GÖLGE GÖRMÜŞTÜM...
İYİ GÖRMÜŞSÜNÜZ..

FAKAT BEN DİĞER İKİSİNİ ÖLDÜRDÜĞÜNÜZÜ SANIYORUM-
ŞEY... SADECE BİR...
ÜÇÜNCÜ VE HAYATTA KALAN TEK ADAMIN ELİNDESİNİZ ŞİMDİ !..
SAKIN YANLIŞ BİR HAREKET YAPMAYA KALKMAYIN !..
HAY ALLAH KAHRETSİN! BİR BALIK GİBİ AĞA DÜŞTÜM !..
ARKADAŞLARIMIN ÖLÜMÜNÜ SİZE PAHALIYA ÖDETECEĞİM! ÇOK PAHALIYA !..
ADAM, TAM TÜFEĞİNİN TETİĞİNİ ÇEKECEKKEN...

BANG
PAT !..
ONU... ONU ÖLDÜRDÜM !..
BAKALIM...
EVET... NE YAZIK Kİ ÖLMÜŞ! SON HAYDUT TA ÖLDÜ !..
SİZE ATEŞ ETMEK ÜZEREYDİ... KIT...
HİÇ OLMAZSA ÜÇÜNDEN BİRİNİ SORGUYA ÇEKSEYDİM. AMA GENE DE ANLADIM...
KUŞKULARIM DOĞRU ÇIKTI. YARDIMA GELDİĞİNİZ İÇİN SİZE KIZMAYACAĞIM TABİİ. AMA ONU CANLI İSTERDİM BEN...

* VAHŞİ ATLARIN TERBİYESİYLE İLGİLENEN KOVBOY...

DÖNELİM. YOLDA NE YAPACAĞIMIZA KARAR VERİRİZ...
EYVALLAH ARKADAŞ! BU ÜÇ BOĞAZ KESENİ GÖMME İŞİ SİZİN!..
BAK ABRAHAM, GİDİYORLAR!..
BİZİ KURTARMAK İÇİN KARANLIKTAN GELDİLER VE GİDİYORLAR...
GÖREVLERİNİ YAPTIKTAN SONRA TEKRAR KARANLIĞA DÖNÜYORLAR...
TANRI ONLARI KORUSUN!
HA HA! ÖYLE SANIYORUM Kİ O İNSANCIKLAR, BU GECE OLANLARDAN PEK BİR ŞEY ANLAMADILAR...

KİT!.
NE VAR?
KİT!. ELİMİ TUTUN!.
NE? ŞEY... BEN...
LÜTFEN...
ŞEY... PEKİ... TABİİ...
ÖNCE O ÖPÜCÜK... ŞİMDİ DE... HAY ALLAH!.. GARİP VE KARIŞIK BİR İŞ...
ŞİMDİ KENDİMİ DAHA EMİN HİSSEDİYORUM. SİZ YANIMDAYKEN O NOAH CANAVARINI BİLE YENEBİLİRİM.
BU KORKUNÇ OLAYLARIN ARDINDA AMCANIN BULUNDUĞUNU DÜŞÜNDÜKÇE...
DİKKAT PAT! DİKKAT EDİN...

ÇİFTLİĞE GELİNCE BÜYÜK BİR DİKKAT-LE HAREKET ETMELİ-YİZ...
FRANKİ'Yİ DE SAYARSAK, NOAH BERRİ, LERRİ KOLTON VE ADAMLARINA KARŞI SADECE ÜÇ KİŞİYİZ...
HIMM!.. GALİBA EN İYİSİ HEMEN KLİNTON'A GİTMEK OLACAK PAT...
FAKAT FRANKİ ORADA KALDI...
EVET. BU DA BENİ ENGELLİYOR...
BİZİM VE O HAYDUTLARIN DÖNME-DİĞİNİ GÖREN BREYNARROV VE DİĞER-LERİ, BU GECE OLANLARI TAHMİN EDE-BİLİRLER... OKKANIN ALTINA İLK GİDEN DE FRANKİ OLUR...

İKİ GENÇ ATLARINI HIZLANDIRDILAR.
VE İKİ SAAT SONRA ŞAFAK SÖKERKEN ÜÇ MEŞE ÇİFTLİĞİNE DÖNDÜLER.
ÇİFTLİKTE ONLARI BEKLEYEN-LER VARDI...
NİHAYET... NERDEYSE SİZİ ARAMAYA ÇIKACAK-TIM.
ŞEY... NOAH. BİZ...
SEN SUS! BEN BU GENÇLE KONUŞMAK İS-TİYORUM...
AH, DURUM KÖTÜ!..
BAY BERRİ'YE KIZIN, SENİN YANINDAYKEN TEHLİKEDE OLMADIĞINI ANLATMAYA ÇALIŞTIM AMA...
SİZ DE SUSUN!..

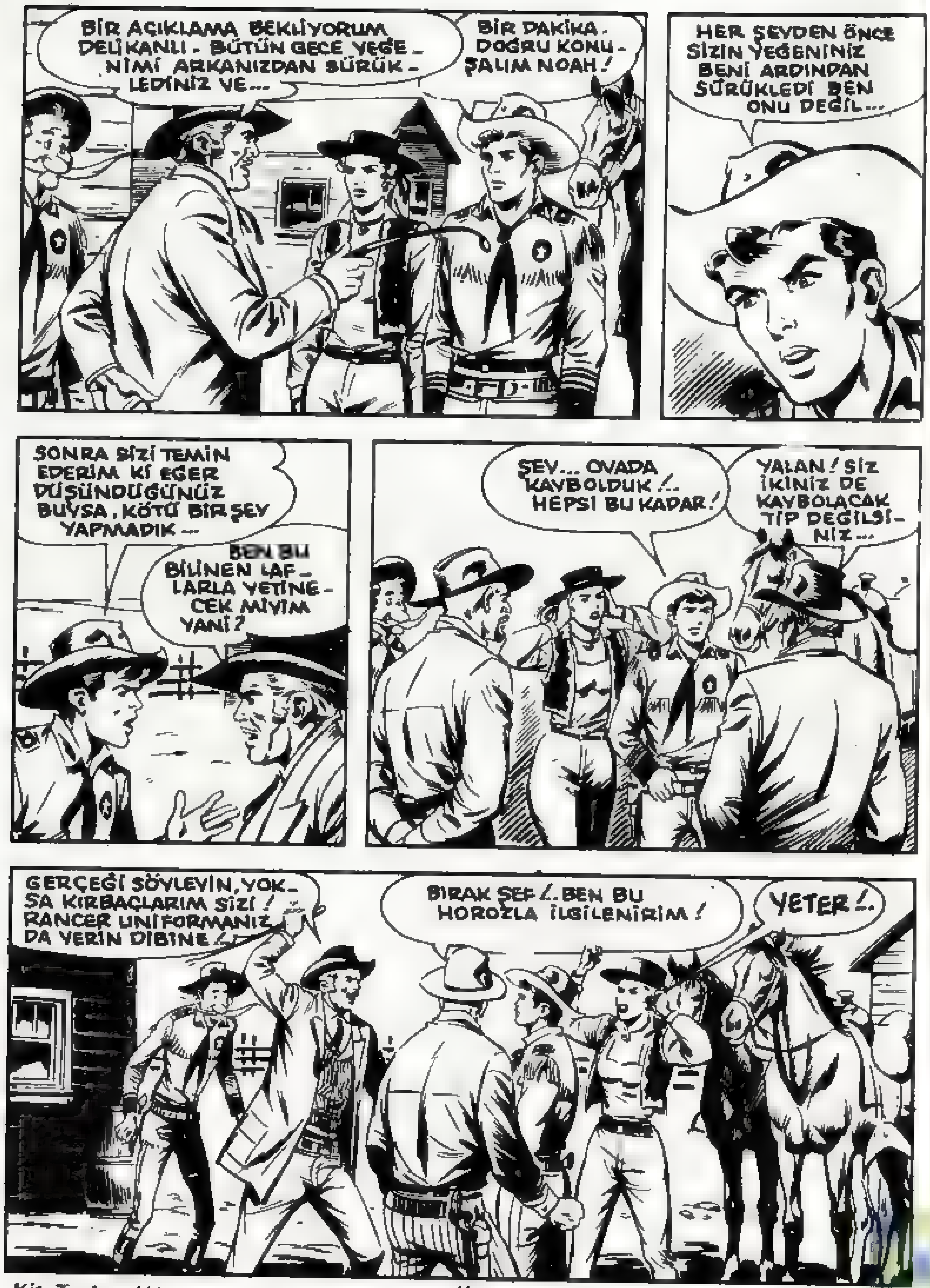
BİR AÇIKLAMA BEKLİYORUM DELİKANLI - BÜTÜN GECE YEĞE - NİMİ ARKANIZDAN SÜRÜK - LEDİNİZ VE...
BİR DAKİKA. DOĞRU KONU - ŞALIM NOAH!
HER ŞEYDEN ÖNCE SİZİN YEĞENİNİZ BENİ ARDINDAN SÜRÜKLEDİ BEN ONU DEĞİL...
SONRA SİZİ TEMİN EDERİM Kİ EĞER DÜŞÜNDÜĞÜNÜZ BUYSA, KÖTÜ BİR ŞEY YAPMADIK...
BEN BU BİLİNEN LAF - LARLA YETİNE - CEK MİYİM YANİ?
ŞEY... OVADA KAYBOLDUK!.. HEPSİ BU KADAR!
YALAN! SİZ İKİNİZ DE KAYBOLACAK TİP DEĞİLSİ - NİZ...
GERÇEĞİ SÖYLEYİN, YOK - SA KIRBAÇLARIM SİZİ! RANGER ÜNİFORMANIZ DA YERİN DİBİNE!..
BIRAK ŞEF!.. BEN BU HOROZLA İLGİLENİRİM!
YETER!..

YETER! BU DURUMUN BENİM İÇİN NE KADAR GURUR KIRICI OLDUĞUNU ANLAMIYOR MUSUNUZ.
SEN BENİ NE SANDIN NOAH?. ŞUNU KAFANA SOK Kİ BEN....
SEN HÂLÂ KÜÇÜK BİR KIZSIN VE BEN SENİN VELİNİM.
SENİN ÜZERİNDE HAKKIM VAR BE - NİM!
AMA OLAY YARATA - RAK BENİ GÜLÜNÇ DU - RUMA DÜ - ŞÜRME...
EVE GİDELİM! SANA HER ŞEYİ ORADA AÇIKLAYACA - ĞIM!
PEKALÂ...
VAY CANINA! İNŞALLAH PAT, BU GECE OLANLAR İÇİN AĞZINI SIKI TUTAR...
EĞER BERRİ VE BREYN - ARROV, BİZİM HER ŞEYİ BİLDİĞİMİZİ ÖĞRENİR - LERSE İŞİMİZ BİTER.

BİNLERCE HİLELİ ZAR AŞKINA!.. BU PİLİCİN SENİ TUZAĞA DÜŞÜRECEĞİNİ SÖYLEMİŞTİM...
SEN NELER SAÇMALIYORSUN FRANKİ.
PAT SENİ BÜYÜLEDİ. GERÇEK BU, KİT...
APTAL ADAM! SEN HİÇBİR ŞEY ANLAMAMIŞSIN!
PAT, BİR KURBAN! BU ÇİFTLİKTEKİ EN DÜRÜST İNSAN O!.. ANLIYOR MUSUN!
VE BEN, SENİN ONA HAKARET ETMENE İZİN VERMEYECEĞİM!
SAKİN OL! BEN ÖYLE DEME....
?
?!!
BANG

NE OLUYOR?..
MEYN HAUS* DA BİRİ ATEŞ ETTİ GALİBA.
* ÇİFTLİĞİN ANA BİNASI...
O, NOAH!.. BELKİ PAT'I YARALADI, YA DA DAHA KÖTÜSÜ...
KİT TAYLOR, BAŞKA BİR ŞEY DEMEDEN YILDIRIM GİBİ EVE DOĞRU KOŞMAĞA BAŞLADI...
KİT!.. İMDAAAT!
?

PAT'IN SESİ!.. AMCASININ ÇALIŞMA ODASINDAN GELİYOR...
PAT ?..
OH, KİT! LÜTFEN BANA YARDIM EDİN!..
FAKAT... FAKAT NELER OLDU ?..
ÇOK ŞİDDETLİ BİR KAVGAYA BAŞLAMIŞTIK. SONUNDA ONU, ARABALARA SALDIRAN HAYDUTLARIN ŞEFİ OLMAKLA SUÇLADIM BEN...

EEE ?..
NOAH AKLINI KAYBETTİ...
TABANCASINI ÇIKARTTI VE BENİ TEHDİT ETTİ...
SONRA ÜSTÜME YÜRÜYÜP BİR KEZ DAHA BENİ DÖVMEK İSTEDİ...
BOĞUŞMA SIRASINDA ELİNDEKİ SİLAHI ALDIM. O SIRADA ATEŞ ALDI VE...
TANRIM! ONU ÖLDÜRDÜNÜZ PAT!
YEMİN EDERİM Kİ KENDİMİ KORUYORDUM.
OH, KORKUYORUM KİT. ÇİFTLİKTEKİ KOVBOYLAR NOAH'A TAPARLARDI. TEPKİLERİ ÇOK SERT OLACAK...

HEM SONRA ... HEM SONRA, MASUM OLSAM BILE ALNIMDA O KATİL DAMGASI HER ZAMAN KALACAK, KİT!..
NOAH! NASIL OLDU BU?..
PATRON ÖLMÜŞE BENZİYOR.
SAKİN OLUN BEYLER! AÇIKLAYACAĞIM!
SAKİN OLUN PAT! SİZE İNANIYORUM. YARDIMA ÇALIŞACAĞIM!
ÖNCE BANA TABANCAYI VERİN PAT! NOAH'IN ÖLÜMÜNÜN SORUMLULUĞUNU BEN ÜSTLENECEĞİM!
SADECE BİR KAZAYDI BEYLER... ÇOK ACI BİR KAZA...
NOAH BERRİ, YEĞENİNE GENE KÖTÜ DAVRANIYORDU...
OH KİT! SİZE GÜVENEBİLECEĞİMİ BİLİYORDUM.
SİLİN GÖZYAŞLARINIZI. VE İŞİ BANA BIRAKIN...
BEN PAT'I KORUMAYA GELİNCE, BERRİ BANA ATEŞ ETMEYE ÇALIŞTI VE BEN KENDİMİ KORUMAK İÇİN ATEŞ ETMEYE MECBUR OLDUM. ÜZGÜNÜM, AMA BAŞKA TÜRLÜ DAVRANAMAZDIM.

İNANMIYORUM !.. EVET, PATRONUN ELİ AĞIRDI, AMA BİR TARTIŞMADA ELİNİ HEMEN SİLAHINA ATMAZDI...
RANCER YALAN SÖYLÜYOR !..
UĞURSUZ YALANCI !..
HİSLERİNİZİ ANLIYORUM ARKADAŞLAR, AMA BANA İNANMALISINIZ !..
EĞER BANA İNANMIYORSANIZ, BAYAN PATRİSİA-YA SORUN, OLAYI...
RANCERİN SÖYLEDİKLERİ DOĞRU MU, BAYAN PAT ?..
İHH! İHH! ! BENİM ZAVALLI AMCAM ! HÂLÂ İNANAMIYORUM !..
LÜTFEN SORUMA CEVAP VERİN !..
OH ! NE ? GERÇEĞİ Mİ ÖĞRENMEK İSTİYORDUNUZ ?..

BU ADAM YALAN SÖYLÜYOR !.. YALANCI O !.
HEY, FAKAT...
?
?
?
BURADA SAKİN SAKİN AMCAMLA KONUŞUYORDUK. BU KİT TAYLOR ARAYA GİRDİ ...
NOAH'DAN BENİ İSTEDİ. BU GECE OVADA BANA TECAVÜZE KALKIŞTIKTAN SONRA BENİ KENDİNE İSTİYORDU...
TANRIM !..
AMCAM ONUN TEKLİFİNİ REDDETTİ VE HEMEN BURAYI TERKETMESİNİ SÖYLEDİ...
O ZAMAN DA BU CANİ TABANCASINI ÇEKTİ VE ZAVALLI AMCAMI ÖLDÜRDÜ !..
İNANILMAZ ŞEY !..

TAM TAHMİN ETTİĞİM GİBİ BAYAN PATRİSİA... SİZİN SÖZLERİNİZ GERÇEK...
SAKIN BU DELİYE İNANIYOR OLMAYASINIZ...
NOAH'IN TABANCASI SENDE! AYRICA KENDİN DE SÖYLEDİN...
SONRA BAYAN PATRİŞİA'NIN TANIKLIĞI, HEPSİ SENİ SUÇLAMAYA YETER DE ARTAR BİLE, UĞURSUZ RANCER!..
SEN BİZİM PATRONUMUZU ÖLDÜRDÜN!..
ÇABUK SİLAHLARINIZI ALIN ÇOCUKLAR!
BEN... BEN NE DİYECEĞİMİ BİLMİYORUM!
BÖYLESİ DAHA İYİ! NEFESİNİ, SENİ ASACAĞIMIZ GÜNE SAKLA...

BİR DAKİKA BEYLER! İZİN VERİRSENİZ BEN DE KONUŞMAK İSTİYORUM!..
ŞEYTANLAR AŞKINA! ÖBÜR RANCER!..
BU İHTİYARI UNUTMUŞTUK!..
BİRAZ ÖNCE ÇOK SEMPATİK HİKAYELER DİNLEDİM BAYLAR!..
FAKAT BİR TEK ŞEY BİLİYORUM... O BERRİ KURBAĞA SURATLISINI ÖLDÜREN SİLAH PATLADIĞI ZAMAN KİT TAYLOR, DIŞARDA, BENİM YANIMDAYDI.
BU NEDENLE DE KİT TAYLOR SUÇLU OLAMAZ!..
VE ŞİMDİ SİZE, ONU SERBEST BIRAKMANIZI EMREDİYORUM!..

ELLER YUKARI !..
?!
DIRSEĞINLE ÇAUŞ, FRANKI !..
KİT'İN BAĞIRARAK VERDİĞİ ÖNERİ, FRANKİ TARAFIN-DAN TAM OLARAK UYGULAN-MIŞTI...
DİKKAT LERRİ !..
OUCH!
KAÇ BURADAN İHTİYAR !..
BANG BANG BANG

TAMAM KİT !.. SENİ DİNLE-YECEĞİM !..
BANG! BANG
ŞİMDİLİK SAHAYI TERKEDİYORUM !..
?
YOLU AÇ BAKALIM DELİKANLI !..
BANG
AMMA DA ÇOK AT !.. BİRİNİ SEÇEYİM...
?!

HAYDİ GÜZELİM, KOŞ! BU BİR HAYAT MESELESİ...
DURDURUN ONU! RANCERE ATEŞ EDİN!..
BANG BANG
AAAH!
BANG
BANG

FRANKİ, ATI BİR SAAT DÖRT NALA KOŞTURDU.
BURADA DURALIM ASLANIM! YORULDUK!.
ŞURAYA BAK!. OT VE SOĞUK SU EMRİNDE GÜZELİM!.
BEN DE ETRAFA BİR BAKAYIM... BENİ İZLEYEN OLDU MU ACABA?
YOK!.. ZATEN O KURBAĞA SURATLILARIN İŞİ BENİMLE DEĞİL. KİT İLE!.
ZAVALLI KİT! İNŞALLAH ONU YARINDAN ÖNCE ASMAZLAR...

O SIRADA ÜÇ MEŞE ÇİFTLİĞİNDE HAZIRLIKLAR YAPILIYORDU.
HAYDİ ÇOCUKLAR! SAĞLAM OLSUN!
SAKİN OL BREYNARROV! RANGER, DÜKKANA ASILMIŞ BİR SALAM GİBİ SALLANACAK! GÖRECEKSİN!
ONU HEMEN ASACAK MIYIZ?
NEDEN? DAHA EĞLENCELİ OLMAZ MI YANİ?
BENİM BAŞKA BİR FİKRİM VAR!
HEY! İŞİN BİTTİ Mİ ORADA?

BIRAK DA ŞU SON ÇEKİÇ DARBESİNİ VURAYIM!
TUM
İŞTE, OLDU!
DARAĞACI EMRİNİZDEDİR!
ŞİMDİ BANA BİR SANDIK GETİRİN!
SEN DE HAYATININ EN KÖTÜ GECESİNİ GEÇİRMEYE HAZIRLAN RANGER! ZATEN BU SON GECEN OLACAK YA!
BİRAZ SONRA...
SANDIĞI AYAKLARININ ALTINDAN ALAYIM MI BREYNARROV.
HAYIR! OLDUĞU YERDE BIRAK!

ONU BOYNUNDAN SALLANDIRACAĞIMIZ ZAMANI DAHA SONRA KARARLAŞTIRIRIZ...
HATTÂ YARIN ŞAFAK VAKTİNE KADAR BÖYLE KALSIN!..
SEN BU GECE UYUMAMAYA DİKKAT ET RANCER! KÖTÜ RÜYALAR GÖREBİLİRSİN ÇÜNKÜ!..
AH!
AH!
AH!

GÜNEŞ BATARKEN...
UZAKLAŞ BURADAN! RANCERLE YALNIZ KONUŞMAK İSTİYORUM.
?
SÖYLEYECEK BİR ŞEYİNİZ YOK MU KİT?
SİZ BENİM İÇİN BİR ŞEYLER İFADE EDEN İLK ERKEKTİNİZ. BELKİ DE SİZİ HÂLÂ SEVİYORUM...
FAKAT BİR KADIN REDDEDİLDİĞİ ZAMAN ONUN KALBİNDE AŞK, NEFRETLE KARIŞIR, İÇİÇE GİRER!

KONUŞMUYORSUNUZ! BENİ ÇOK MU KÜÇÜMSÜYORSUNUZ?..
BENİ NASIL ÇAĞIRDIKLARINI BİLİYOR MUSUNUZ? "OKLAHOMA'NIN İNCİSİ..." ÇÜNKÜ GÜZEL, AKILLI VE ÇEKİCİYİM...
VE ŞİMDİ O AMCAM OLACAK SERSEMİ DE ORTADAN KALDIRDIĞIMA GÖRE ÇOK DA PARAM VAR!..
BİRKAÇ ZAMAN SONRA DAHA DA ZENGİN OLACAĞIM... BÜTÜN BU BÖLGENİN PATRONU OLACAĞIM!..
NEDEN BANA HER HANGİ BİR KADIN GİBİ DAVRANDINIZ KİT?.. SÖYLEYİN NEDEN BÖYLE YAPTINIZ?

KONUŞACAK MISINIZ SİZ? BİR CEVAP BEKLİYORUM!..
HAYDİ, CEVAP VERİN!.. YOKSA... YOKSA SİZİ HAYATTA TUTAN AYAKLARINIZIN ALTINDAKİ ŞU SANDIĞI TEKMELERİM!..
LANET OLSUN! SİZDEN NEFRET EDİYORUM!..
NEFRET EDİYORUM!..

BİR SAAT SONRA.
SELAM KİT! OO! BAKIYORUM BAŞINIZ DERDE GİRMİŞ...
TAB STENTON! TANRI-YA ŞÜKÜR!
BENİ BURADAN KURTARIN TAB. AMA ÇABUK OLUN! DAYANAMAYACAĞIM!
YAPAMAYA-CAĞIM BİR ŞEY BU!
FAKAT BİR ANLAŞMAZLIK OLDU. BUNLARI O PAT CADISI TASARLAYIP UY-GULADI!
ŞİMDİ SİZE OLAN-LARI ANLATAYIM TAB STENTON... SİZ....
GEREKSİZ. BEN SİZDEN FAZLASINI BİLİYORUM...

VE ŞUNU DA EKLİYORUM Kİ KİT TAYLOR, RANCERLERİN İÇİNDE EN SAF OLANIDIR. ÇABUCAK KANDINIZ...
FAKAT... SİZ...
SİZ KLİNTON'A GİTMEDİNİZ Mİ?
NE KLİNTON NE DE GENERAL HUDSON, DOSTUM.
BU KOMEDİYE DEVAM ETMEK FAYDASIZ, KİT! BEN, LERRİ VE DİĞER-LERİ AYNI İŞTEYİZ, ANLIYOR MUSU-NUZ? BU, ŞEFİMİZ TARAFINDAN PLANLA-NAN BİR İŞ.
ŞEF KİM?
PATRİSİA BERRİ! OKLAHOMA İNCİSİ!
VAY CANINA! O HALDE?
ARABALARA SALDIRAN KIZILDERİLİ ÇETELERİNİ O HAZIRLADI! HEPSİNİ HEPSİNİ!

ORDU, O KIRMIZI SURATLARI ORADAN KOVDUKTAN SONRA O TOPRAKLARA SAHİP OLMAYI İSTEYEN DE PATRİSİA BERRİ'DİR, KİT!..
GERÇEĞİ TAHMİN ETMİŞTİNİZ. AMA NE YAZIK Kİ ŞAHISLARI KARIŞTIRDINIZ!..
NOAH BERRİ BU HİKAYEYİ BİLMEK İSTEMİYOR VE BİZİ ENGELLEMEYE ÇALIŞIYORDU...
SONRA ORTAYA SİZ ÇIKTINIZ. PAT'IN SAF PRENSİ... VE SİZ BİLMEDEN BİZE YARDIM EDEREK İŞLERİMİZİ KOLAYLAŞTIRDINIZ...
ŞİMDİ GENERAL HUDSON'UN, BİZİM YERİMİZE ŞAVNELERİ KATLETMESİNİ BEKLEYECEĞİZ!..
SİZLER, SEFİL BİR HAYDUT SÜRÜSÜSÜNÜZ!..

EVET, HEPİMİZ HAYDUTUZ, AMA DAĞLARDAKİ MADENLERİ ELİMİZE GEÇİRDİĞİMİZ ZAMAN SEFİL OLMAYACAĞIZ!..
HOŞÇAKAL KİT TAYLOR! SİZİN İÇİN BİR ŞEY YAPAMADIĞIMA ÇOK ÜZÜLÜYORUM...
TAB STENTON İLE BENİM KURTULUŞ UMUDUM DA YOK OLDU!..
HESAP GÖRECEĞİM İNSANLARIN LİSTESİ GİDEREK KABARIYOR!.. KOLTON... STENTON... PAT... FAKAT BAŞARABİLECEK MİYİM?..
O GECE YAVAŞ, HEYECAN DOLU VE BİTMEYECEKMİŞ GİBİ GEÇTİ. KİT, UYKUSUZLUK VE YORGUNLUKLA UMUTSUZCA SAVAŞMAKTAYDI...
HAYIR! HAYIR!

HAYIR! UYANIK KALMALIYIM!..
FAKAT NEDEN?.. YARIN SERSERİNİN BİRİ, AYAĞIMIN ALTINDAKİ SANDIĞA BİR TEKME VURUNCA DÖNÜŞÜ OLMAYAN BİR YOLCULUĞA ÇIKACAĞIM...
UYKUN MU VAR RANGER?
GERÇEKTEN DE ÇOK KÖTÜ BİR DURUMDASIN!..
İŞTE, DENGENİ BOZMAK İÇİN BİR FİSKE YA DA BİR ÖKSÜRÜK BİLE YETER SANA!.. SONRA...
DENEYELİM Mİ HA, RANGER?..

SEN HEM BİR HAYDUT, HEM DE BİR SADİSTSİN!..
KİM O?
KÖPEK!..
THUD
OKLAHOMA'NIN BÜTÜN GERÇEK KÖPEKLERİNDEN ÖZÜR DİLERİM! LAFIM ONLARA DEĞİL.
ŞİMDİ BIRAK KÖPEKLERİ DE BOYNUMDAKİ İPİ KES!..
ÇİFTLİĞİN ÇOK İYİ KORUNDUĞUNDAN KORKUYORDUM... VE SENİN...
HEM DE NASIL KORUNMUŞ.
FAKAT DOĞU KISMINDAKİ YOLDA, BENDENİZ TARAFINDAN BİR GEÇİT AÇILDI!..

ŞİMDİ NÖBETÇİ, ORAYI GÖZLEMEKTE GÜÇLÜK ÇEKİYOR.
SEN BİR HARİKASIN FRANKİ.
ŞİMDİ ATLARIMIZI BULMAYA ÇALIŞALIM!
O İŞ HALLEDİLDİ. EYERLENMİŞ, BİZİ BEKLİYORLAR.
ÇABUK OLALIM!..

ŞAFAKTA İKİ RANGER ÜÇ MEŞE ÇİFTLİĞİNİ TERKETMİŞLER VE OVADA BİR MOLA VERMİŞLERDİ...
ÖNÜMÜZDE ÜÇ YOL VAR FRANKİ... EN DOĞRUSUNU SEÇMELİYİZ...
İLK YOL, ÇİFTLİĞE DÖNÜP PAT VE ADAMLARINI YAKALAMAK!..
TAVSİYE ETMEM!
İKİ KİŞİ, BUNU BECEREMEYİZ!..
AYNI FİKİRDEYİM...
İKİNCİSİ, ALSAGAY VE KARA-BİZON'U YAKLAŞAN FIRTINADAN HABERDAR ETMEK...
ZAMANINDA YETİŞEMEYİZ...
ŞU ANDA GENERAL HUDSON, ORAYA DOĞRU YOLA ÇIKMIŞTIR BİLE, KİT!..
O HALDE GERİYE ÜÇÜNCÜ YOL KALDI FRANKİ HUDSON'A YETİŞMEK.

YETER Kİ MAVİ CEKETLİ-LER, ŞAVNE'LERE SALDIR-MIŞ OLMASINLAR...
HIMM..! ASIL TEHLİKE, KARABİZON TEHLİKEYİ KARŞILAMAK İÇİN DAĞLARDAN İNER-SE OLUR.
O ZAMAN...
O ZAMAN HER ŞEY DAHA KARIŞIK VE KORKUNÇ OLACAKTIR FRANK!
HAYDİİİ!.. GİDELİM ŞİMDİ!..
BİRKAÇ GÜN ÖNCE GEÇTİKLERİ YOLDAN GEÇİYORLARDI...
YİRMİDÖRT SAAT İÇİNDE İKİ RANCER, OKLAHOMA İLE KOLORADO ARASINDA BULUNAN ÇÖLE VARMIŞLARDI...

EH, ŞİMDİ HER ŞEY GEÇTİĞİNE GÖRE BİRAZ BA-ŞININ ETİNİ Yİ-YEYİM KİT.
DUR! KULAKLARIMI İYİCE AÇA-YIM...
O OKLAHOMA İNCİSİ DENEN CANAVAR, BÜYÜLEDİ SENİ, TALEBEM...
VE SENİ, HÂLÂ AĞZI SÜT KOKAN KUNDUZLARA ÇEVİRDİ. ÖYLE DEĞİL Mİ?..
TAMAM, TAMAM. BİLİ-YORUM. YANIL-DIM...
BU VAAZINI DAHA ÇOK SÜRDÜRMEYİ DÜŞÜNÜYOR MUSUN İHTİYAR?..
SEN BUNDAN BİR DERS ALANA KADAR, TALEBEM...
KLARETTA SENİ BÜYÜK BİR SABIRLA KALEDE BEKLERKEN SEN NE YAPIYORSUN? BÜTÜN DİŞİLERLE KIRIŞTIRI-YORSUN!..
SUS!..

DUYDUN MU? SİLAH SESLERİ!
BİNLERCE HİLELİ ZAR AŞKINA!
BANG BANG
BANG
BANG
BÜYÜK SAVAŞ! YÜZLERCE TÜFEK SESİ BU, KİT!..
BANG
BANG
BANG
YUKARI ÇIKALIM!
VE AZ SONRA...
VAYCANINA
ŞAVNE'LERLE SÜVARİ BİRLİĞİ! BUNU TAHMİN ETMELİYDİK...

BANG
BANG
BANG
BANG BANG BANG
BANG BANG BANG
YAHEEE
ÇABUK AŞAĞI İNELİM! ÇARPIŞMA DAHA YENİ BAŞLAMIŞ...
BELKİ HÂLÂ BU GEREKSİZ KAN DÖKÜLMESİNİ ÖNLEYEBİLİRİZ...

BİRAZ ÖTEDE...
KARABİZON SALDIRIYI DURDURDU!..
O KIRMIZI ŞEYTAN, YUTULMAYACAK KADAR SERT OLDUĞUMUZU ANLADI...
GENERAL!.. GENERAL HUDSON!..
TANRIM! KİT TAYLOR!..
SENİ BİR HAFTADAN BERİ BEKLİYORUM KİT. SONUNDA KARABİZON'UN SENİ ÖLDÜRDÜĞÜNÜ DÜŞÜNDÜM...
ÇOK KÖTÜMSERSİNİZ GENERAL.
SİZE ANLATACAK UZUN BİR HİKAYEM VAR. FAKAT ŞİMDİ BUNA VAKİT YOK. HEMEN ŞAVNE'LERLE BARIŞ YAPMALIYIZ...

ŞAKA MI EDİYORSUN KİT?.. ONLAR DAĞDAN İNİP BİZE SALDIRDILAR!
KIZILDERİLİLERİN ASLA SAVUNMA SAVAŞI YAPMADIKLARINI....
..BİLİRSİNİZ GENERAL... SİZİN ONLARA DOĞRU YÜRÜDÜĞÜNÜZÜ HABER ALINCA KARABİZON, SİZDEN ÖNCE DAVRANMAYI TERCİH EDEREK SALDIRDI...
NASIL İSTERSEN ÖYLE DEĞERLENDİR. AMA ŞİMDİ SAVAŞTAYIZ VE SAVAŞACAĞIZ.
SİZE BİR AY ÖNCE SÖYLEDİKLERİMİ HATIRLIYOR MUSUNUZ?
BİRTAKIM ŞÜPHELERDEN SÖZ ETMİŞTİM. İŞTE ONLARI DOĞRULADIM ŞİMDİ...
ŞAVNE'LERİN ARABALARA, RANÇERLERE VE ÇİFTLİKLERE SALDIRMALARIYLA HİÇBİR İLİŞKİLERİ YOK!..
U.S. INFIRMARY
DELİL KİT!.. BU SÖYLEDİKLERİN İÇİN DELİL GEREK!..

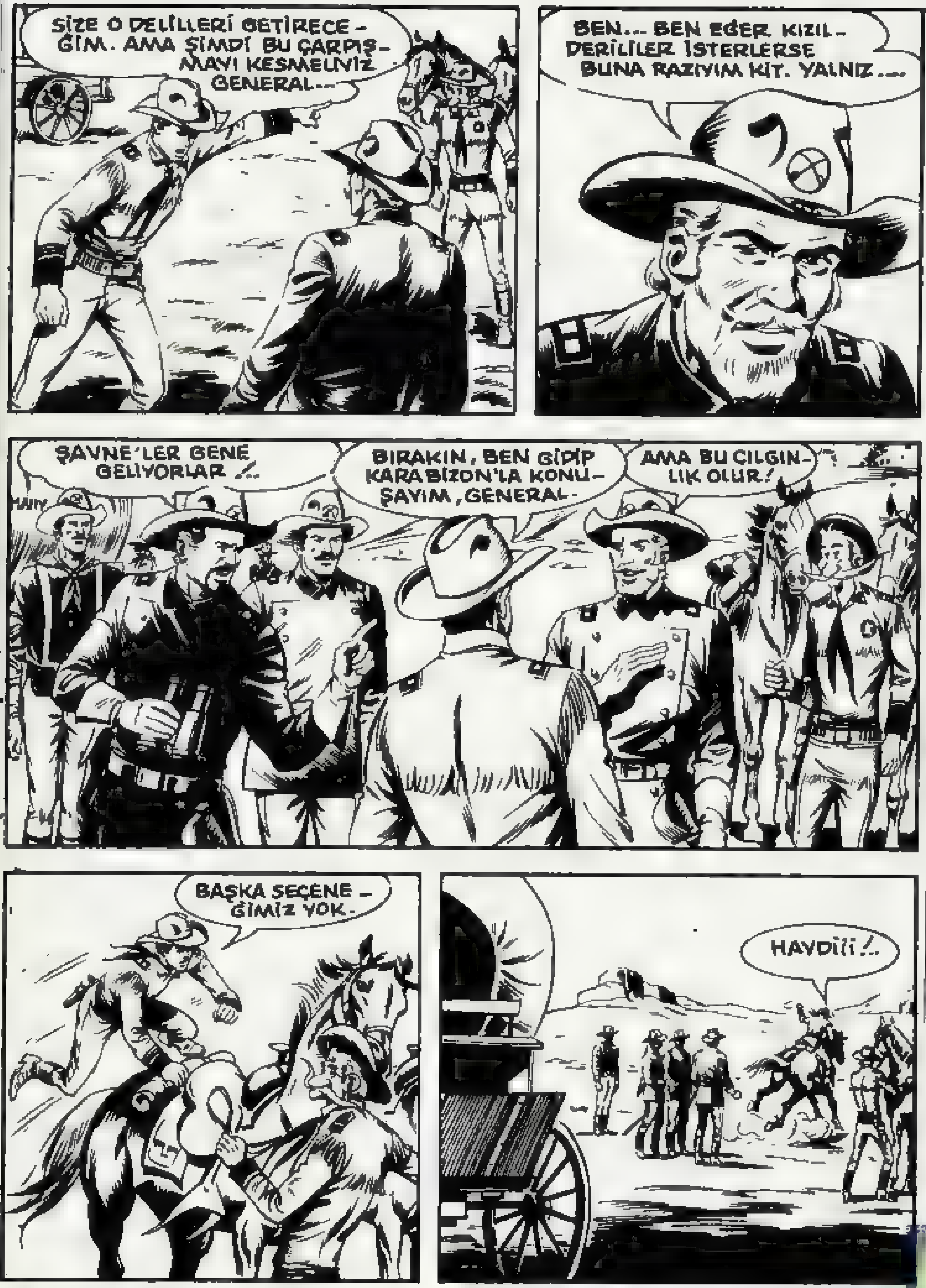

SİZE O DELİLLERİ GETİRECE-ĞİM. AMA ŞİMDİ BU ÇARPIŞ-MAYI KESMELİYİZ GENERAL...
BEN... BEN EĞER KIZIL-DERİLİLER İSTERLERSE BUNA RAZIYIM KİT. YALNIZ....
ŞAVNE'LER GENE GELİYORLAR !..
BIRAKIN, BEN GİDİP KARABİZON'LA KONU-ŞAYIM, GENERAL-
AMA BU ÇILGIN-LIK OLUR!
BAŞKA SEÇENE-ĞİMİZ YOK.
HAYDİİİ !..

TANRIM!
BU DELİ NERE-YE GİDİYOR BÖYLE ?..
YAHEEEEEEEEE
BANG BANG BANG
DİKKAT ET YILDIRIM! İKİMİZ DE TEHLİKEYE ATILIYORUZ!
KİT TAYLOR, ATININ SOL TARAFINA GİZLENMİŞTİ...

VE KIZILDERİLİLERİN GÖZLERİN-DEN UZAKLAŞANA KADAR ÖYLE GİDER...
YAAAHEEE
?
KİT TAYLOR SONRA KIZILDERİLİ ŞEFLERİN BULUNDUKLARI TEPEYE DOĞRU ATINI SÜRDÜ...
SELAM SİZE KIRMIZI KARDEŞLER!..
DÜRÜST BIÇAK!
UGH! NASIL YAPTIN BUNU

ADAMLARINI GERİ ÇEK KARA-BİZON! BURAYA GENE-RAL HUDSON ADINA BARIŞ İÇİN GEL-DİM!..
UGH! SALDI-RAN BİZ DEĞİLİZ! ÖNCE UZUN BIÇAK-LILAR SALDIRDI.
KORKUNÇ BİR YANLIŞLIK OLDU, KARABİZON!..
VE ŞİMDİ BEN, ASIL SUÇLULARIN KİMLER OLDUĞUNU GENERALE ANLATACAĞIM.
FAKAT BUNU YAPMAM İÇİN SİLAHLARIN SUS-MASI GEREK! SAVAŞ SÜRERSE ANLATAMAM.
İYİ KONUŞTUN.
ALSAGAY! BİZİM-KİLERE İKİNCİ KEZ GERİ ÇEKİLMELERİ İÇİN İŞARET VER.
TAMAM BABA!..

BİRKAÇ DAKİKA SONRA ETRAF SAKİNLEŞİNCE...
KİT TAYLOR VE KARABİZON'UN OĞLU ALSAGAY, ÖBÜR TARAFA DOĞRU İLERLEDİLER...
BİZ SANA GÜVENİYORUZ DÜRÜST BIÇAK. AMA BÜYÜK BEYAZ ŞEFİN ASKERLERİNE ASLA!..
GENERAL HUDSON GERÇEĞİ ÖĞRENİNCE ŞAVNE'LERLE ASKERLER ARASINA BARIŞ GELECEK!..

BAK ALSAGAY... DOĞRU VE ASİL BİR ŞEY UĞRUNA VAZGEÇMEK İYİ ŞEYDİR!
FAKAT BİR HAYDUT SÜRÜSÜNÜ MEMNUN ETMEK İÇİN ÖLMEK, GERÇEKTEN APTALCA BİR ŞEY...
UGH!
FAKAT KİT TAYLOR, AMERİKAN KAMPINDA BÜYÜK BİR SÜRPRİZLE KARŞILAŞMIŞTI...
BELZEBU'NUN BOYNUZLARI AŞKINA! BAKIN, KİM GELMİŞ...
KİT!.. NİHAYET TAM VAKTİNDE GELEBİLDİN!..
BU KIZILDERİLİ ARACISI TAB STENTON, BANA DEDİ Kİ...
SİZE ANLATTIĞI YALANLARI TAHMİN EDİYORUM...
GERÇEK ŞU Kİ GENERALİM, BU TAB STENTON, SİZİ KIZILDERİLİLERLE SAVAŞA SÜRÜKLEYEN KOMPLONUN KURUCULARINDAN!..

BEN TEKSAS RANCERLERİNİN KAPTANI OLMAK SIFATIYLE, TAB STENTON, PATRİSİA BERRİ, VE LERRİ KOLTON'U İTHAM EDİYORUM!.
BİRİNCİSİ, ÜÇ MEŞE ÇİFTLİ-ĞİNİN SAHİBİ NOAH BERRİ-Yİ ÖLDÜRMEKTEN...
İKİNCİSİ, GÖÇMEN-LERE VE ARABALARA SALDIRMAK ÜZERE KIZILDERİLİ KILIĞINA GİRMİŞ BİR ÇETE HAZIRLAMAKTAN VE ONLARI SALDIRT-MAKTAN...
ÜÇÜNCÜSÜ, BU DAVRANIŞ SONUCU OLARAK ORDUYU, KIZILDERİLİLERE KARŞI KIŞKIRTMAKTAN...
SONRA KIZILDERİLİLER KOVULUNCA DA DAĞDAKİ MADENLERE SAHİP OLACAKLARDI...

RANCER'İN SUÇLAMA-LARI İTİRAZ-LARLA KARŞILIK BULMUŞTU. ÖNCE TAB STENTON KONUŞTU...
DELİ! SİZE ONUN DELİ OL-DUĞUNU SÖY-LEMİŞTİM.
ŞU YALANCIYI KURŞUNLA DOLDURMAK İSTERDİM ŞU ANDA...
SÖYLEDİKLERİN ÇOK AĞIR KİT!.
GENERAL HUDSON, SORUN BAKALIM BU ADAMA, SÖYLEDİKLERİNE DAİR ELİNDE KANIT VAR MIYMIŞ ACABA?.
EVLAT, BUNLARI İSPATLAYABİLİR MİSİN?
HEMEN ŞİMDİ DEĞİL. ZAMANA İHTİ-YACIM VAR GENERALİM...
HA HA HA!. ZAMAN, O KIZILDERİLİ KARDEŞLERİNİ KURTARMAK İÇİN LAZIM ONA!.
BÖYLE KONUŞAMAZ-SINIZ!.
KİT TAYLOR, BATIDA DOĞRULUĞU VE DÜRÜSTLÜĞÜ SİMGELEYEN BİR ADDIR. ZATEN SİZİNLE NE ALIP VEREMEDİĞİ OLABİLİR Kİ?.
BUNU SİZE HEMEN SÖY-LEYEYİM.

KİT BANA ÂŞIK GENERAL. AMA BEN ONU REDDETTİM.
VAY CANINA!
?!
ŞİMDİ KISKANÇLIKTAN BENİ KÖTÜ DURUMDA BIRAKMAK İSTİYOR.
?
SÖYLEDİKLERİ DOĞRU MU ?
ASLA! BU KIZ İKİNCİ DEFADIR BENİ SIKIŞTIRMAK İÇİN BU YÖNTEME BAŞVURUYOR GENERALİM...
YOKSA OVADA BENİ ÖPTÜĞÜNÜZÜ İNKAR MI EDECEKSİNİZ ?.
İNKAR ETMİYORUM.
GÖRÜYOR MUSUNUZ GENERAL? BUNU O DA KABUL ETTİ...
SİZ!. SİZ ZEHİRLİ BİR CADISINIZ PAT!

PAT'A HAKARET EDEREK HİÇBİR ŞEY KANITLAYAMAZSIN!..
SİZE SÖYLEDİM...
SÖZÜMÜ KESME RANGER. SENİN KIZILDERİLİ ARACISININ VE OKLAHOMA EYALETİNİN DÜRÜST BİR VATANDAŞI....
..OLAN PATRİSİA BERRİ'NİN SÖZLERİNE KARŞILIK SADECE SUÇLAMALARIN VAR!
BEN PAT'I KÜÇÜKLÜĞÜNDENBERİ TANIRIM. ONUN BÖYLE ALÇAKÇA ŞEYLER YAPABİLECEĞİNİ HİÇ SANMIYORUM...
!
BUNUN İÇİN SANA İNANMIYORUM VE KIZILDERİLİLERLE YAPACAĞIMIZ BARIŞI DA REDDEDİYORUM!.
PAT'IN BENİ KANDIRDIĞI GİBİ SİZİ DE KANDIRDIĞINI ANLAMIYOR MUSUNUZ.
TESLİM OLUN KİT TAYLOR!.. BU BİR EMİRDİR!.
UGH!

ALSAGAY BEYAZ KÖPEKLERİN SÖZÜNDEN SADECE HİLE ANLADI...
DUR ALSAGAY!..
PİS KIRMIZI SURAT!..
BANG
AAAH!
BREYN ARROV, AZ SONRA KALBİNDE KIZILDERİLİNİN BIÇAĞI OLDUĞU HALDE YERE DÜŞTÜ...
BU YAPTIĞIN İÇİN ASILACAKSIN, ŞAVNE!..
TANRIM! BAŞIMIZ DERTTE!

RANCER KLİNTON'A ASKERİ HAPİSANEYE GİDECEK. KIZILDERİLİYE GELİNCE, BİR DARAĞACI HAZIRLAYIN! İSYANCILARA DERS OLSUN!
BİR DAKİKA BEYLER!
HEY! BENİM ATIMLA NE İŞİNİZ VAR?
???
TAMAM! ŞİMDİ BU ATIN KİMİN OLDUĞUNU ÖĞRENDİM. SİZE SÖYLEYECEKLERİM VAR GENERAL...
BU NE CÜRET!..
AT, PATRİSİA BERRİ'YE AİTMİŞ. BU ANLAŞILDI. BİR DE ŞU ÇANTA VAR. DEMEK BU ÇANTA DA ONUN.
O HALDE İÇİNDEKİLERE BİR GÖZ ATIN, GENERALİM...
HAYIIIR!

BIRAKIN ONU! BUNA HAKKINIZ YOK!..
USLU DUR CADI!..
FAKAT BU ... NEDİR BU?..
TAB STENTON'UN, ŞAVNE TOPRAKLARINI PAT BERRİ'YE VERDİĞİNİ BELİRTTİĞİ BİR BELGE BU!
VE BİZİM KÜÇÜK YILAN, BUNU YANINDA GETİRMEKLE AKILSIZLIK ETMİŞ GENERALİM...
BAŞARDIK! İŞTE, BU BEKLEDİĞİMİZ DELİL!..
ŞİMDİ KİMSE PAT VE TAB'IN BU KARIŞIK OLAYIN ARDINDA OLMADIĞINI İDDİA EDEMEZ!..
LANET OLASI RANGER!
PATRİSİA BERRİ, ANİ BİR HAREKETLE ATINA ATLAYIVERDİ...
KOŞ!..

YÜRÜ!
BUNU SİZE ÖDETECEĞİM ALÇAKLAR!..
DURDURUN ONU!..
SAKIN SEN ÖDEMEYESİN!..
BU DA OLDU!..
THUD
PAT, HÂLÂ BİR ŞEYDEN HABERİ OLMAYAN ASKERLERİN ARASINDAN ATLADI...
VE KAMPTAN UZAKLAŞMAYI BAŞARDI. ATINI HIZLA SÜRÜYORDU.
GALİBA SENİN HAKLI OLDUĞUNU ANLADIM EVLAT...
BUNLARI SONRAYA BIRAKALIM GENERAL...

SİZ STENTON'LA İLGİLENİN... BEN PAT'I İZLEYECEĞİM...
TAMAM KİT!..
SANA GELİNCE ALSAGAY, KARABİZON'A GİT VE DAĞLARA ÇEKİLMESİNİ SÖYLE!..
SAVAŞ BİTMİŞTİR!..
ARADAN YİRMİ-DÖRT SAAT GEÇMİŞTİ. OVADA PAT, YALNIZ, İLERLİYORDU...
HER ŞEY BOŞA GİTTİ... FAKAT İNTİKAMIMI ALACAĞIM!..

VE KİT TAYLOR DA LİSTEMİN BAŞINDA YER ALIYOR!..
O RANCER BENİ...
MERHABA PAT...
UZUN ÇALILAR ARASINDA GİZLENMİŞ BİR SÜRPRİZDİ BU...
KİT?!
EVET! TA KENDİSİ BEBEĞİM!..
SEN!..
FAKAT NEDEN YÜZÜNDE BÖYLE BİR İNTİKAM HAVASI VAR? YOKSA BENİMLE BİR ALIP VEREMEDİĞİN Mİ VAR?
HA, SEN DEDİĞİM İÇİN BAĞIŞLA BENİ! AMA BİZ BİRBİRİMİZİ İYİ TANIYORUZ ARTIK, DEĞİL Mİ?..
SENİ GEBERTECEĞİM

GELECEK SAYIMIZDA

SİERRA NEVADA'NIN TEPELERİNDEN İNEN UZUN NEHİRLER BOYUNCA ZORLUKLA ALTIN TOPLAYAN MADENCİLERİ SOYAN BİR ÇETE. BU KANUN KAÇAKLARİNA BAŞKANLIK EDEN GARİP VE ŞEYTANİ YARATIKLA DÜELLO KİT'E DÜŞÜYOR.

CEHENNEMİ BİR DÜELLO

KİT TAYLOR— NO: 4 — 50 Lira — Onbeş Günde Bir Çıkar — Sahibi ve Yazı İşleri Müdürü: Erdoğan EGELİ — İdare ve Basıldığı Yer: Ceylan Yayınları Matbaası - Cağaloğlu, Tasvir Sok. No. 1 - İstanbul - Tel: 20 80 90 — Bu mecmuanın Türkiye'de neşir hakkı munhasıran Opera Mundi firması tarafından Ceylan Yayınlarına verilmiştir. — Dağıtımı Hürriyet Holding A.Ş. Tel: 20 50 20 — Son Baskı Tarihi: 17 Temmuz 1981

7'DEN 70'E HERKESİN DERGİSİ...

TEKS

HER SAYIDA YEPYENİ BİR MACERA